



**Proroga presentazione
candidature
1° settembre 2014
entro le ore 17**

Progetto

« *PIGMEu – Piano Integrato Giovani Molise in Europa* »

90 borse di mobilità per la realizzazione di tirocini formativi all'estero

La Regione Molise con D.G.R. n. 315 del 19/07/2014 ha indetto un Avviso Pubblico per l'assegnazione di **90 borse di mobilità** per la realizzazione di **tirocini formativi all'estero**, oggetto del progetto PIGMEu: Piano Integrato Giovani Molise in Europa.

IL progetto PIGMEU promosso da Regione Molise - Assessorato alle Politiche per l'occupazione e formazione professionale con il coordinamento tecnico di Re:attiva - Regione Europa Attiva e con il partenariato di UnionCamere Molise è stato Co-finanziato dalla Commissione Europea nell'ambito del Programma Settoriale di Apprendimento Permanente "LEONARDO DA VINCI" .

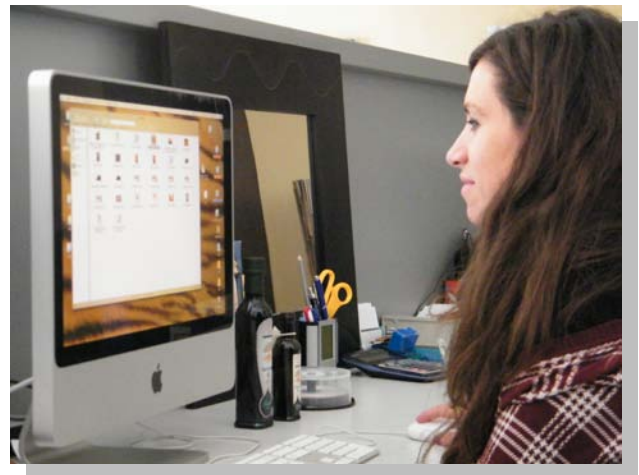

CHE COS'è IL PROGETTO PIGMEu?

Il Progetto PIGMEu prevede la realizzazione di tirocini formativi transnazionali, della durata di **13 settimane** da svolgersi presso le organizzazioni partner ospitanti dei paesi di **Spagna, Portogallo, Regno Unito, Malta e Francia**.

I DESTINATARI DELL'AVVISO

L'Avviso Pubblico è rivolto a **diplomati, laureati e giovani lavoratori diplomati o laureati** residenti in Molise di **età compresa tra i 18 e i 35 anni** (36 anni non compiuti) alla data di presentazione della candidatura.

Possono candidarsi:

- i cittadini italiani **residenti in Molise**;
- i cittadini italiani **domiciliati in Molise**;
- i **cittadini di uno Stato membro dell'UE residenti in Molise**;
- i **cittadini extracomunitari**, che si trovano nella condizione di "residenti permanenti" in uno Stato membro dell'UE o dello SEE (ai sensi dell'art. 9 del Decreto Legislativo n. 286 del 25/7/1998) e **con residenza, anche solo temporanea, in Molise**.

MODALITÀ E TEMPI DI SVOLGIMENTO DELLE AZIONI FORMATIVE

I 90 tirocini transnazionali, **con partenza 1 Ottobre e rientro 30 Dicembre 2014**, si svolgeranno nei paesi di Spagna, Portogallo, Regno Unito, Malta e Francia.

Il periodo di mobilità transnazionale sarà così strutturato:

- o **I e II settimana**: Corso di Lingua del paese di destinazione della durata di 40 ore complessive.
- o **dalla III alla XIII settimana**: attività di tirocinio presso l'organizzazione ospitante.



CONTRIBUTO FINANZIARIO

La Regione, mediante la borsa di mobilità, provvede a finanziare, per il tramite degli enti intermediari, i seguenti servizi:

- **Alloggio**, utenze incluse per l'intera durata del progetto (ad esclusione di telefono e linea internet), in appartamenti/alloggi già individuati dall'ente intermediario;
- **Assistenza organizzativa all'estero** da parte dall'ente intermediario transnazionale del progetto;
- **Preparazione linguistica, culturale e pedagogica** nel Paese di destinazione della durata di 2 settimane;
- **Tutoraggio**, grazie alla presenza di un referente (tutor) a disposizione dei partecipanti nel Paese estero di destinazione;
- **Placement** presso imprese, enti pubblici ed organizzazioni nel Paese di destinazione;
- **Certificazione Europass Mobility**, che verrà rilasciata a conclusione del progetto.

La Regione provvederà alla stipula di **polizza assicurativa** per la copertura contro rischi ed infortuni e Responsabilità Civile contro Terzi (RCT) dei partecipanti.

La Regione erogherà ai tirocinanti, per il tramite dell'ente intermediario, un **contributo complessivo una tantum**, a copertura parziale delle spese di viaggio, vitto e trasporti locali che varierà a seconda del Paese di destinazione, secondo gli importi indicati nella tabella sottostante:

<i>Paese di destinazione</i>	<i>Contributo una tantum</i>
Malta, Regno Unito e Francia	€ 450,00 (quattrocentocinquanta/00)
Spagna e Portogallo	€ 500,00 (cinquecento/00)

PRESENTAZIONE DOMANDE E TERMINI DI SCADENZA

La domanda di candidatura dovrà pervenire, **entro e non oltre le ore 17.00 del 1 Settembre 2014** nel rispetto di una delle seguenti modalità:

a. consegna a mano allo sportello attivo presso l'Assessorato alle Politiche per l'occupazione e formazione professionale sito in **via Toscana 51 Campobasso** nei seguenti orari:

- dal lunedì al venerdì dalle ore 9.00 alle ore 12.00;
- lunedì e mercoledì dalle ore 15.30 alle ore 17.00;

b. tramite servizio postale, con raccomandata A/R, da trasmettere alla **Regione Molise - Direzione Generale Area III - Servizio Politiche per l'Occupazione - via Toscana 51 - 86100 Campobasso**.

INFO E CONTATTI

È possibile consultare l'Avviso Pubblico sul Bollettino Ufficiale del 01/08/2014 e/o sul sito web della Regione Molise www.regione.molise.it

Dal sito dell'organismo di coordinamento tecnico, Re:attiva www.reattiva.eu sarà possibile scaricare la modulistica dell'Avviso in formato word.

Ulteriori **informazioni** sono disponibili:

- presso l'Assessorato alle Politiche per l'occupazione e formazione professionale sito in via Toscana 51 Campobasso nei seguenti orari:
 - dal lunedì al venerdì dalle ore 9.00 alle ore 12.00
 - lunedì e mercoledì dalle ore 15.30 alle ore 17.00;
- telefonando al numero **0874/424318**;
- inviando una mail a info@reattiva.eu.

L'Assessore regionale alla Formazione professionale
Michele PETRAROIA